Liberté • Égalité • Fraternité
RÉPUBLIQUE FRANÇAISE

Direction Départementale des Territoires et de la Mer du Pas de Calais

Phase 2 - Méthode et qualification de l'aléa de référence

Cartographie de l'aléa au sein du bassin versant des pieds de coteaux des Wateringues

Aléa de référence

NORTKERQUE (1)

Format A0 Portrait
Échelle de la carte : 1/5 000

PROLOG INGENIERIE
3-5, rue de Metz - 75 010 PARIS
Tel : 04.45.23.49.77 / Fax : 01.42.46.82.03
e-mail : prolog@prolog-ingenierie.fr

Système planimétrique : RGF 1993 Lambert 93	Système altimétrique : NGF - IGN69	Affaire : 16-391-01 Fichier : CARTE_COUCHE_A_REF_V0_2.18 ID SIMU Hivernal : 9392 ID SIMU Estival : 9384	QGIS 2.18.13
Géomaticien : T. NOIROT	Ingénieurs : A. CHEVALIER F. DOUSSIÈRE	Date de création : 2017-11-17	Version : V0

Classes d'aléa

Les zones blanches correspondent aux zones de

Éléments généraux

- Mairie
- Cours d'eau
- Limites de bassin versant
- Bâtiments
- Limites parcellaires
- Surface en eau
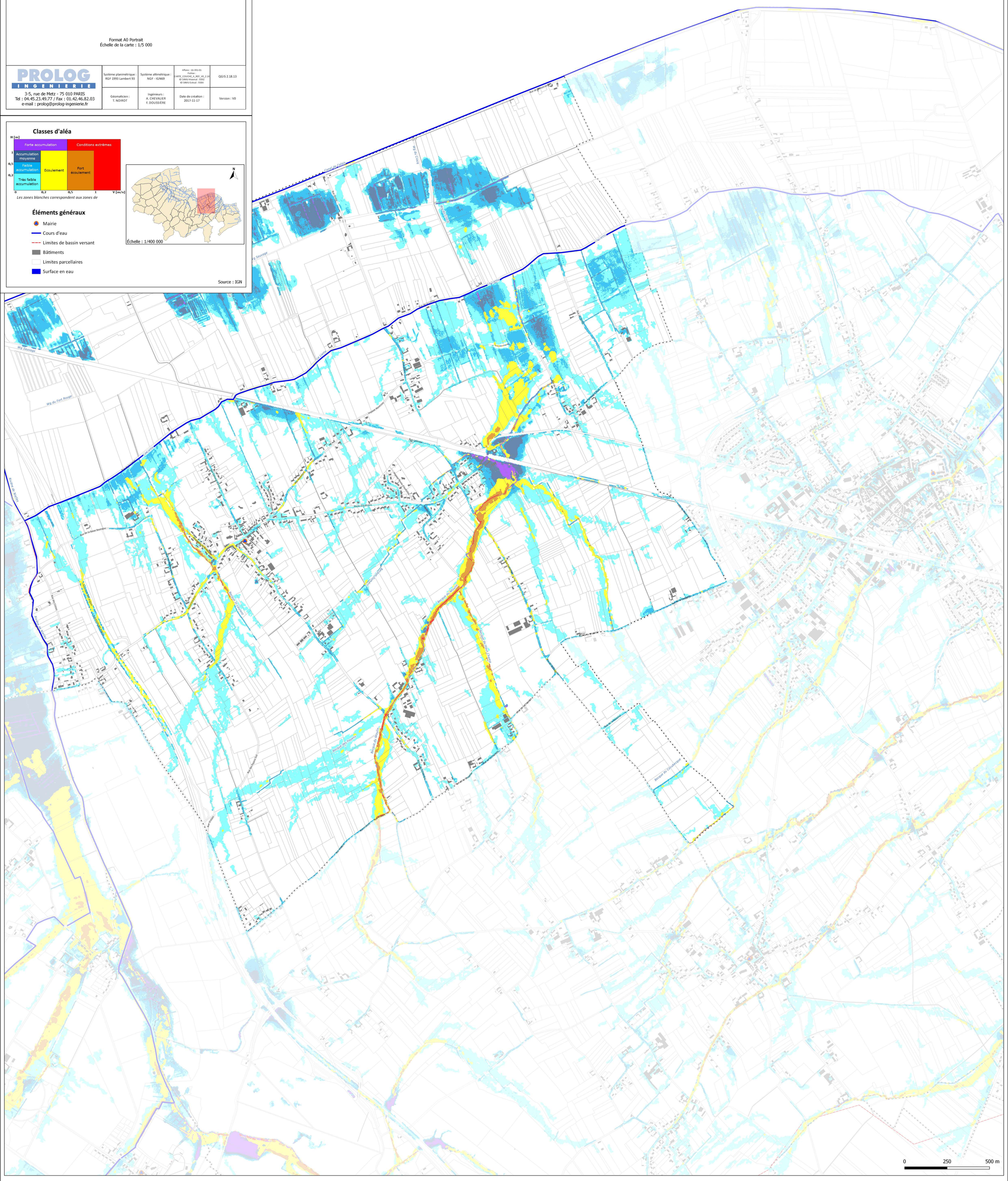
Source : IGN